

# YÜKSEK ÖĞRETİM KURUMLARI SINAVI(YKS)

# YÜKSEK ÖĞRETİM SINAVI 3 OTURUMDA YAPILMAKTADIR

---

 TYT- TEMEL YETERLİLİK TESTİ

 AYT-ALAN YETERLİLİK TESTİ

 YDT-YABANCI DİL TESTİ



**TÜRKÇE**

**40 SORU**



**MATEMATİK**

**40 SORU**

**TYT SINAVI**



**120 SORU**

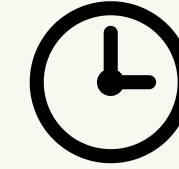

**165 DAKİKA**

**FEN BİLİMLERİ**  
**20 SORU**

**FİZİK:7**

**KİMYA:7**

**BİYOLOJİ:6**

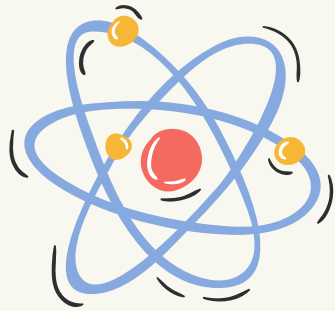

**SOSYAL BİLİMLER**  
**20 SORU**

**TARİH:5**

**COĞRAFYA:5**

**DKAB:5**

**FELSEFE:5**



TYT Baraj Puanı yoktur.

# TYT 'DE SORU TARZI

 **SORULAR ORTAK MÜFREDATTAN OLACAK**

 **OKUDUĞUNU ANLAMA VE YORUMLAMA BECERİLERİNİ ÖLÇECEK**

 **SOSYAL ALANLARDA YİNE ADAYLARIN OKUDUĞUNU ANLAMA BECERİLERİ ÖLÇÜLECEK.**

 **FEN BİLİMLERİ ALANINA YATKINLIĞI VE YORUMLAMA BECERİLERİNİ ÖLÇECEK**

 **MATEMATİK KAVRAMLARINI KULLANMA VE TEMEL MATEMATİK İŞLEMLERİ YAPMA BECERİSİ ÖLÇÜLECEK**

# TYT PUAN TÜRÜ

- ✎ Açıköğretim Önlisans Tercihlerinde
- ✎ Özel Yetenek Sınavına Başvuru Yaparken
- ✎ Önlisans Bölümlerini Tercihlerinde
- ✎ PMYO(Polis Meslek Yüksek Okulu)' na Başvuru Yaparken
- ✎ MSÜ(Astsubay Meslek Yüksek Okulu)' na Başvuru Yaparken  
MSÜ'de diğer bölümler için AYT' ye girme zorunluluğu bulunmaktadır.

## SÖZEL

Türk Dili ve Edebiyatı=24 soru

Coğrafya 1-2=6\11 soru

Tarih 1-2= 10\11 soru

Felsefe Grubu=12 soru

Din Kültürü ve A.B=6 soru

## EŞİT AĞIRLIK



Türk Dili ve  
Edebiyatı- 24 soru

coğrafya 1 -6 soru

Tarih 1 -10 soru

Matematik- 40 soru

## SAYISAL

Fen Bilimleri

Biyoloji- 13 soru

Fizik- 14 soru

Kimya- 13 soru

Matematik- 40 soru

# AYT SINAVI



**160 SORU**

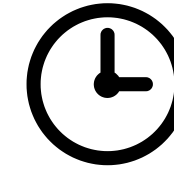

**180 DAKİKA**

**80 SORUDA**

**HER SORU İÇİN**

**2.25 DAKİKA DAKİKA**

# DİL SINAVI

**DİL**

İngilizce  
Almanca  
Arapça  
Rusça



**80 SORU**

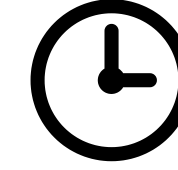

**120 DAKİKA**

**80 SORUDA  
HER SORU İÇİN  
1.50 DAKİKA**

# AYT PUAN TÜRLERİNİN ÇÖZMESİ GEREKEN TESTLER

	Türk Dili Edebiyatı- Sosyal Bilimler1	Sosyal Bilimler2	Matematik	Fen Bilimleri
Sözel	+	+		
Eşit Ağırlık	+		+	
Sayısal			+	+
Sözel+ Eşit	+	+	+	
Sayısal+ Eşit	+		+	+
Sözel+Sayısal + Eşit	+	+	+	+



# YERLEŐTİRME PUANINA TESTLERİN YÜZDELİK ETKİSİ

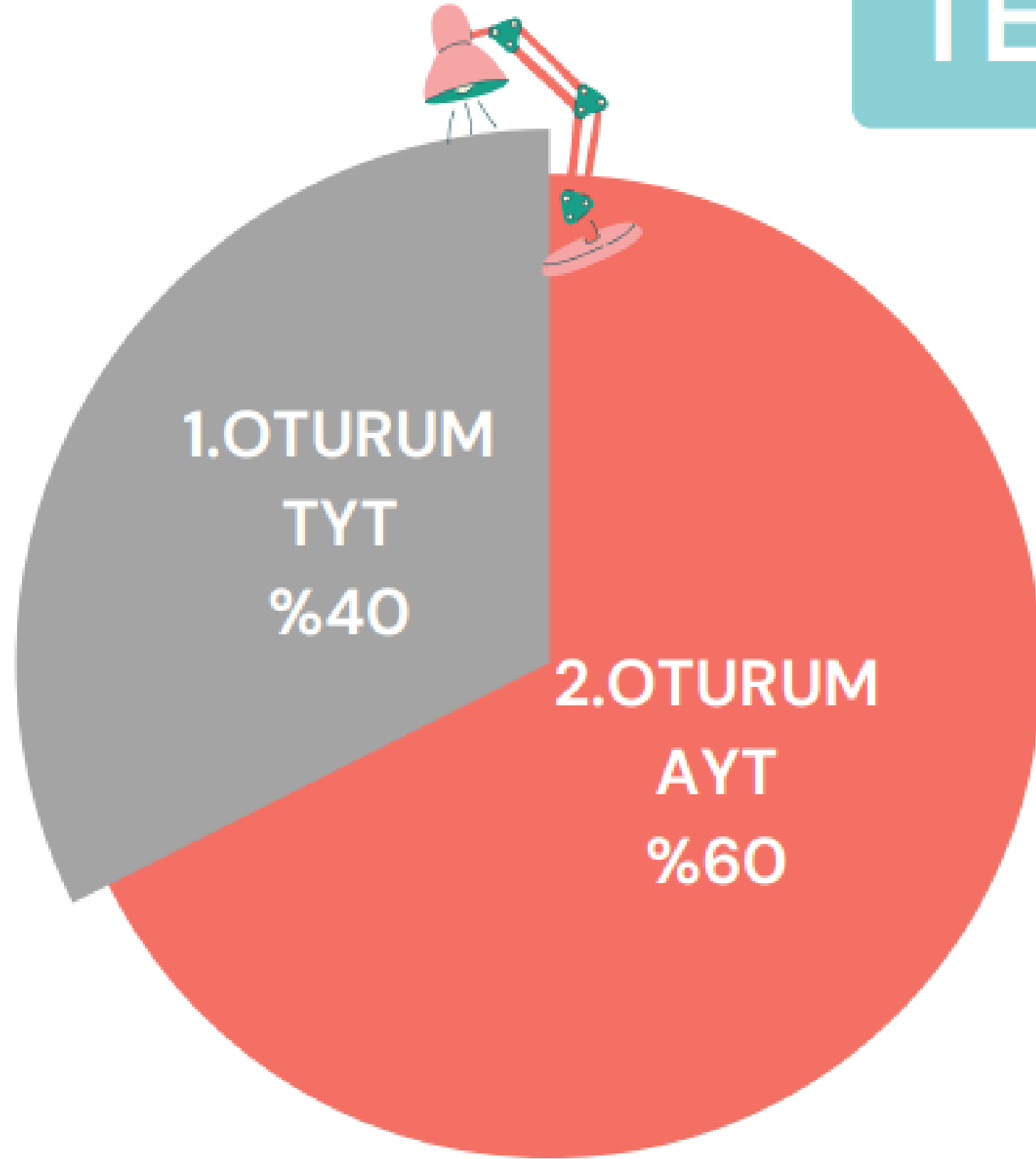

 DİL

SÖZEL 

 SAYISAL

 EŐİT

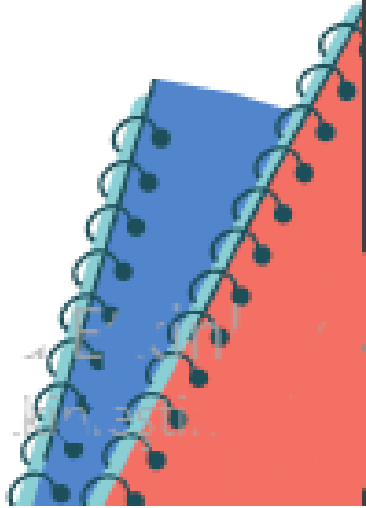

# ORTAÖĞRETİM BAŞARI PUANI

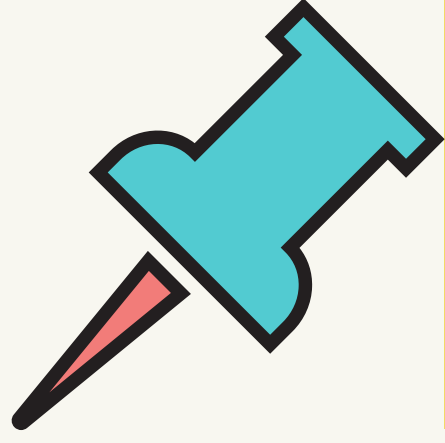

$$\text{OBP} = \text{DİPLOMA NOTU} * 5$$
$$\text{EKLENECEK PUAN} = \text{OBP} * 0.12$$

veya

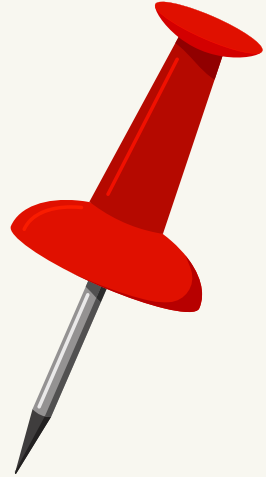

$$\text{EKLENECEK PUAN} = \text{DİPLOMA NOTU} * 0.6$$

**OBP HESAPLAMASINDA DİPLOMA NOTU ÖNEMLİDİR.**

# OKUL BİRİNCİLİĞİ

**Okul 1.'liğı sadece adayın mezun olduğı yıl için geçerlidir. Yerleşemeyen aday bir sonraki yıl için bu avantajdan faydalanamayacaktır.**

**Sadece devlet üniversitelerinde, önlisans ve lisans programlarında okul birinciliğı kontenjanı vardır. Okul birincileri için ayrılan kontenjanlar sınırlıdır. Bu nedenle, tercihlerinin tümünü çok istenen programlar arasından yapan okul birincileri, puanlarının yüksek olmaması durumunda hiçbir programa yerleşemeyebilirler.**

**Ortaöğretim okullarını birincilikle bitiren adaylar için yükseköğretim programlarında okul birincisi kontenjan bulunmaktadır. Okul birincileri, genel kontenjan (öncelikle) ve okul birincisi kontenjanı göz önünde tutularak merkezî yerleştirme ile yerleştirme puanlarının yeterli olduğı en üst tercihlerine yerleştirilmektedir.**

**Okul birincileri için ayrılan kontenjanların dolmaması durumunda boş kontenjan genel kontenjane aktarılır. Kılavuzda yer alan tüm genel kurallar, okul birincileri için de geçerlidir.**

